



Ajuntament de Cornellà
de Llobregat



FITXA

EL PLÀNOL DE LA TEVA CIUTAT

La teva ciutat és

.....

Localitza i encercla:

- on vius
- l'Ajuntament
- l'escola

Assenyalala en el plànol del darrere
el camí que seguireu de l'escola
fins a l'Ajuntament.

1







Ajuntament de Cornellà
de Llobregat

FITXA

L'AJUNTAMENT

Busqueu un lloc adient per dibuixar al darrere de la fitxa l'Ajuntament, suggerim la plaça de Francesc Macià, al costat de l'edifici de Can Vallhonrat.

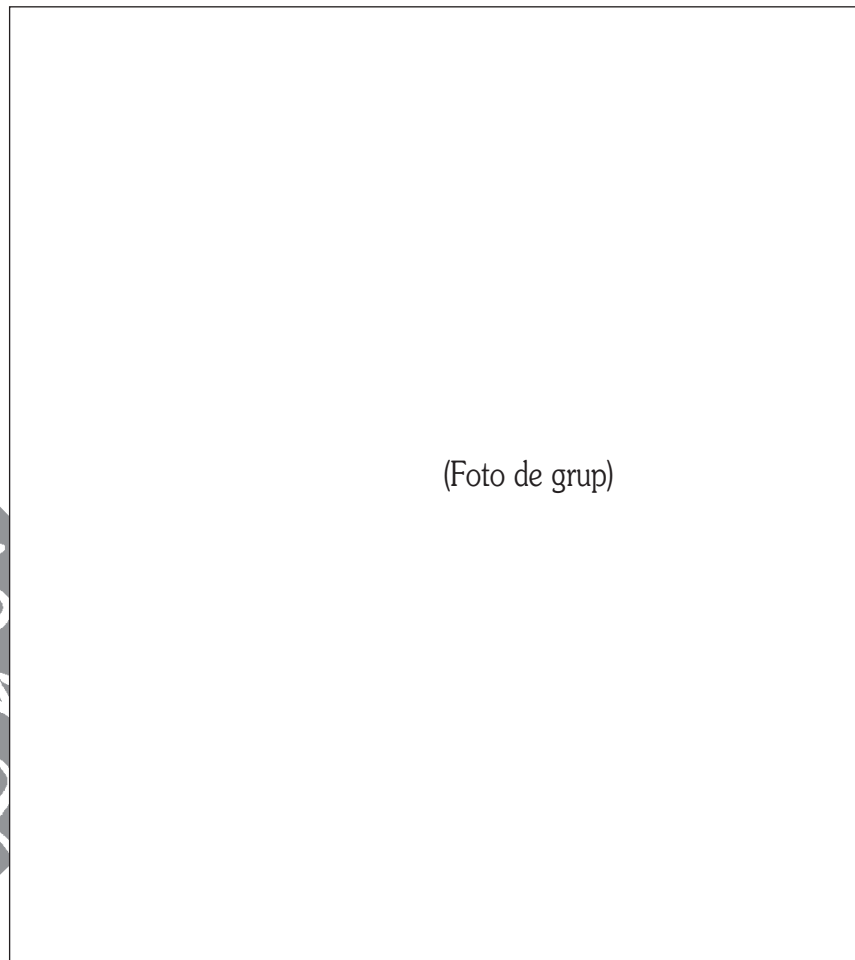

(Foto de grup)

2

Poseu-vos davant de l'Ajuntament i feu una foto de tot el grup.

(* Dibuixa la façana de l'Ajuntament.





FITXA

L'ESCUT DEL MUNICIPI

Dibuixa i pinta l'escut de
l'Ajuntament.

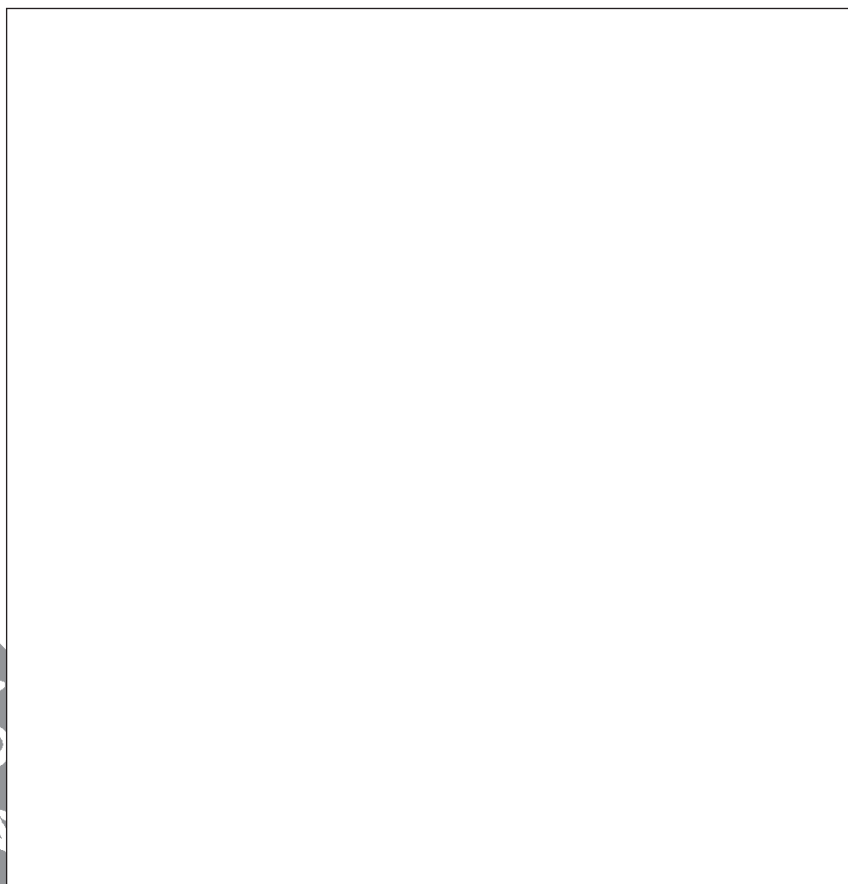

Escriu el que saps o has investigat
sobre l'escut.

.....
.....
.....
.....
.....
.....



FITXA

Respon a les qüestions
següents:

1. L'edifici de l'Ajuntament està
situat a:

el nucli antic de la ciutat

la part nova de la ciutat

2. L'edifici de
l'Ajuntament és:

antic

modern

antic però hi han afegit una part nova

3. L'escut del nostre
Ajuntament té:

corona

les quatre barres

un animal

un símbol religiós

altres figures



FITXA

QUÈ SAPS DEL TEU AJUNTAMENT?

1. L'Ajuntament té la seu

a la teva escola

al dispensari

a la casa de la vila

2. El representat més important
de l'Ajuntament és

el rector de la parròquia

la directora de l'escola

l'alcalde

3. l'Ajuntament és el responsable de

fer recollir les escombraries

decidir sobre el que és important per al poble

organitzar la festa major

4. Els qui governen l'Ajuntament

són voluntaris

els tria la policia

són escollits pels ciutadans majors de 18 anys

5. Per governar, l'alcalde crea un equip format per...

gent del poble

l'associació de pares d'alumnes

regidors i regidores

6. De què és responsable l'equip que governa l'Ajuntament?

de decidir l'horari de les misses a l'església

de la recollida de les deixalles

de decidir quins programes de TV han de veure els nens i nenes

de cuidar els parcs i jardins de la ciutat

d'arreglar els carrers

de controlar la contaminació de les aigües i de l'aire

d'ordenar el trànsit

de fer netejar les escoles

de donar feina a tots els ciutadans

de donar permís per obrir una botiga



FITXA

L'Ajuntament és la institució que s'encarrega de fer funcionar la ciutat de la millor manera possible

L'Ajuntament és format per:

- les regidores i els regidors i l'alcalde
- les funcionàries i els funcionaris o treballadors i treballadores laborals

Els regidors i les regidores han estat escollits per la ciutadania en les eleccions municipals que se celebren cada quatre anys.

Respon al qüestionari següent:

1. Quan van ser les darreres eleccions municipals?

2. Quan seran les properes?

3. Coneixes algun regidor o regidora?

Escriu el nom de les regidores o regidors que coneguis

.....

.....

.....

.....

.....

.....

.....

.....

.....

.....

.....



FITXA

L'AJUNTAMENT mitjançant l'alcalde i els seus regidors i regidores s'encarreguen d'ordenar i planificar la ciutat, però en la seva actuació han de tenir en compte les lleis que elaboren el Parlament de Catalunya i el Parlament espanyol.

L'AJUNTAMENT ofereix els serveis necessaris perquè puguem viure millor a la nostra Ciutat.
Exemples: mercats, guàrdia urbana, escola de música, escoles bressol, parcs, sanitat, festes, recollida d'escombraries, arreglar els carrers...

Per atendre totes les necessitats de la població cal que hi hagi diners i que l'Ajuntament els reparteixi tenint en compte aquelles coses que són més necessàries.

D'on treu l'Ajuntament els diners que després gasta per atendre les necessitats de la ciutat?

Parleu-ho entre tots a classe!

Per poder atendre les necessitats de la població i pagar a les persones que hi treballen, l'Ajuntament necessita uns diners que recapta de la ciutadania mitjançant els impostos i les assignacions que rep de la Generalitat i l'Estat.

Pregunteu a casa vostra quins impostos paguen a l'Ajuntament i apunteu-los.

.....
.....
.....
.....
.....



FITXA

Els ajuntaments s'encarreguen del funcionament de la ciutat en general, però sobretot de les tasques següents:

- Cuidar els edificis públics com biblioteques i poliesportius, els carrers i els parcs i jardins de la ciutat.
- Assegurar que l'aigua potable arribi a les cases i l'aigua residual arribi a la planta de tractament.
- Tenir cura del medi ambient, de la classificació de residus i la prevenció de la contaminació.
- Donar atenció a persones que passen per un moment de dificultat, aportant ajudes perquè a les famílies no els falti vivenda ni menjar.
- Organitzar la policia local perquè el transit funcioni bé i per ajudar a que no hi hagi conflictes entre les persones.
- Donar a conèixer les botigues i els negocis de la ciutat, així com els llocs d'interès patrimonial o turístic.
- Assegurar que el màxim de ciutadans i ciutadanes puguin fer esport i una vida saludable.
- Oferir als ciutadans i les ciutadanes obres de teatre, concerts, exposicions i altres activitats que els despertin la curiositat a través de l'art i el coneixement.
- Vigilar que tots els nens i nenes de la ciutat vagin a l'escola i cuidar els edificis escolars.
- Organitzar accions perquè els ciutadans i ciutadanes tractin a tothom amb respecte, amb igualtat de condicions i oportunitats per a dones i homes, independentment del seu gènere, raça o procedència.

Quines d'aquestes tasques són responsabilitat de l'Ajuntament i quines no?

	Sí	No
• Construir un hospital a la ciutat	<input type="checkbox"/>	<input type="checkbox"/>
• Escombrar el carrer, buidar les papereres i contenidors	<input type="checkbox"/>	<input type="checkbox"/>
• Pintar l'escola	<input type="checkbox"/>	<input type="checkbox"/>
• Arreglar les vies del metro	<input type="checkbox"/>	<input type="checkbox"/>
• Regar les plantes i els arbres de la ciutat	<input type="checkbox"/>	<input type="checkbox"/>



FITXA

Observa amb atenció aquest dibuix.
Pinta les persones i coses que
depenen d'una o més àrees de
l'Ajuntament.

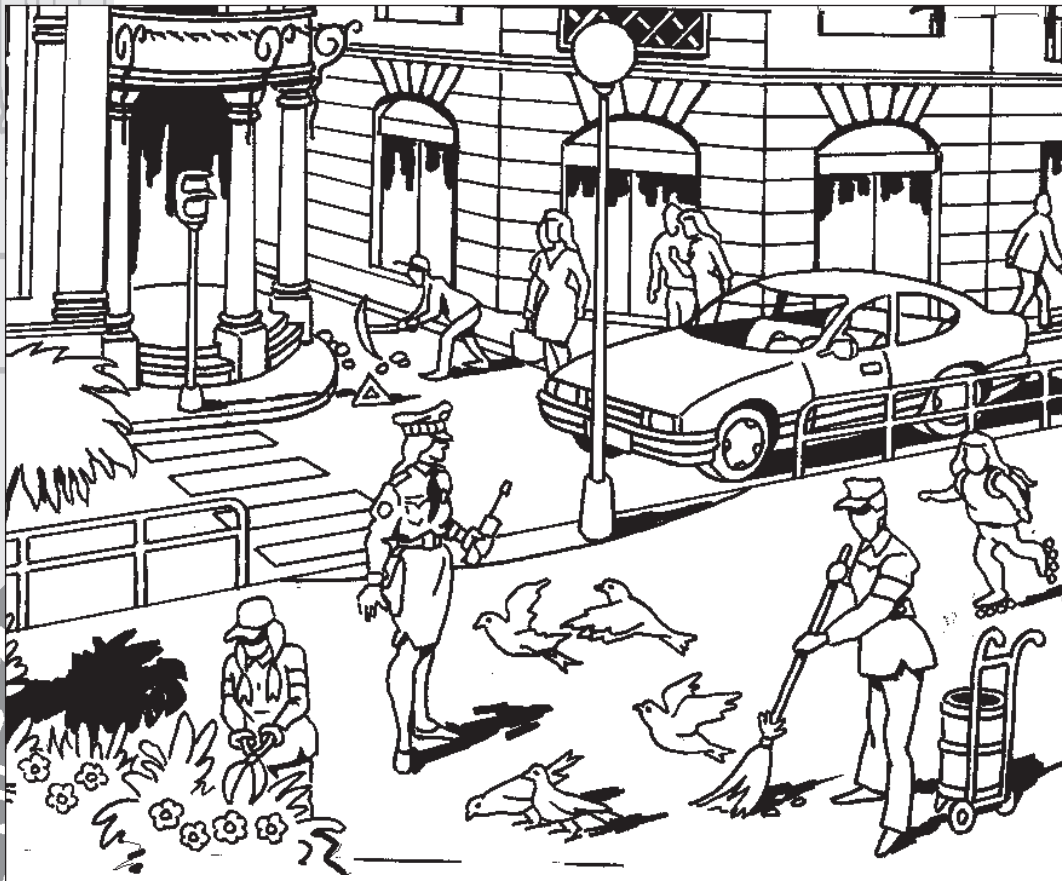

Relaciona allò que has pintat entre les àrees de l'Ajuntament que
surten relacionades a la pàgina anterior:

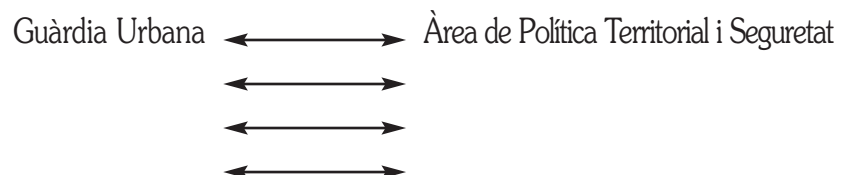



FITXA

Esbrina els serveis que té el nostre
Ajuntament i relaciona cada
departament amb la seva feina.

DE QUE S'OCUPA							
SERVEI	Festa Major	Control Aliments	Ordenar Trànsit	Impostos Municipals	Recollida Brossa	Neteja Escoles	Construcció Places
Cultura	<input checked="" type="checkbox"/>	<input type="checkbox"/>	<input type="checkbox"/>	<input type="checkbox"/>	<input type="checkbox"/>	<input type="checkbox"/>	<input type="checkbox"/>
Guàrdia Urbana	<input type="checkbox"/>	<input type="checkbox"/>	<input type="checkbox"/>	<input type="checkbox"/>	<input type="checkbox"/>	<input type="checkbox"/>	<input type="checkbox"/>
Urbanisme	<input type="checkbox"/>	<input type="checkbox"/>	<input type="checkbox"/>	<input type="checkbox"/>	<input type="checkbox"/>	<input type="checkbox"/>	<input checked="" type="checkbox"/>
Manteniment	<input type="checkbox"/>	<input type="checkbox"/>	<input type="checkbox"/>	<input type="checkbox"/>	<input type="checkbox"/>	<input type="checkbox"/>	<input type="checkbox"/>
Economia	<input type="checkbox"/>	<input type="checkbox"/>	<input type="checkbox"/>	<input type="checkbox"/>	<input type="checkbox"/>	<input type="checkbox"/>	<input type="checkbox"/>
Educació	<input type="checkbox"/>	<input type="checkbox"/>	<input type="checkbox"/>	<input type="checkbox"/>	<input type="checkbox"/>	<input type="checkbox"/>	<input type="checkbox"/>
Salut Pública	<input type="checkbox"/>	<input type="checkbox"/>	<input type="checkbox"/>	<input type="checkbox"/>	<input type="checkbox"/>	<input type="checkbox"/>	<input type="checkbox"/>



Ajuntament de Cornellà
de Llobregat

FITXA

Fes una petita reflexió sobre els serveis que té l'Ajuntament i sobre com atenen les necessitats de la ciutat.

Segons el que et sembli, anomena allò que l'Ajuntament fa bé a la nostra ciutat, i d'altra banda, també el que cal millorar, hi manca o no és necessari.

ESTÀ MOLT BÉ

CALDRIA MILLORAR

HI MANCA

NO ÉS NECESSARI

11



FITXA

La reunió de l'alcalde i els regidors per tractar els temes més importants s'anomena PLE MUNICIPAL i es fa com a mínim un cop cada mes.

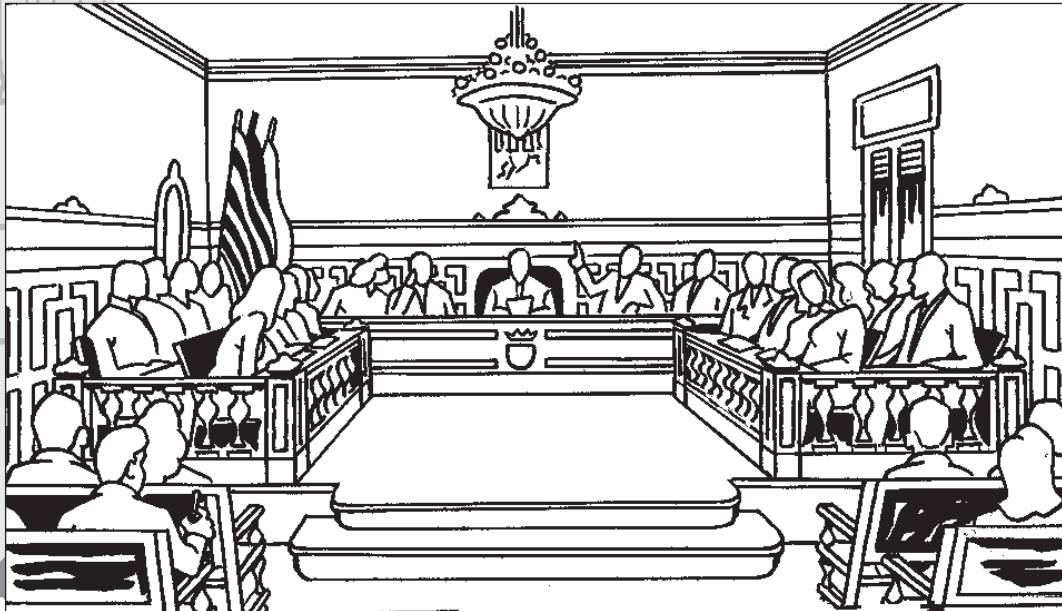

12

Aquesta és la sala del Ple. Aquí es reuneixen tots els regidors i regidores, presidits per l'alcalde, i s'hi prenen totes les decisions importants referents a la ciutat. També hi assisteixen la secretària general i l'interventor.

A Cornellà de Llobregat li corresponen 25 regidors o regidores, incloent-hi l'alcalde. El nombre d'aquests representants a cada població està en funció del seu nombre d'habitants.



FITXA

Respon al qüestionari següent, tenint en compte tot el que hem après fins ara:

Quants regidors i regidores hi ha al nostre municipi?

A més de l'alcalde i els seus regidors, quines persones assisteixen als Plens de l'Ajuntament?

Podem, les persones que vivim a Cornellà, assistir a un Ple de l'Ajuntament?

Quins temes es tracten en el Ple de l'Ajuntament?

Cada quan té lloc el Ple de l'Ajuntament?

Esbrina quin ha estat el darrer Ple, i quin dia s'ha fet?

Qui presideix aquestes reunions?

Quina funció fa la secretària o secretari?



Ajuntament de Cornellà de Llobregat

FITXA

CORNELLÀ DE LLOBREGAT

Localitza i pinta la teva ciutat.
Quines poblacions té al seu entorn?

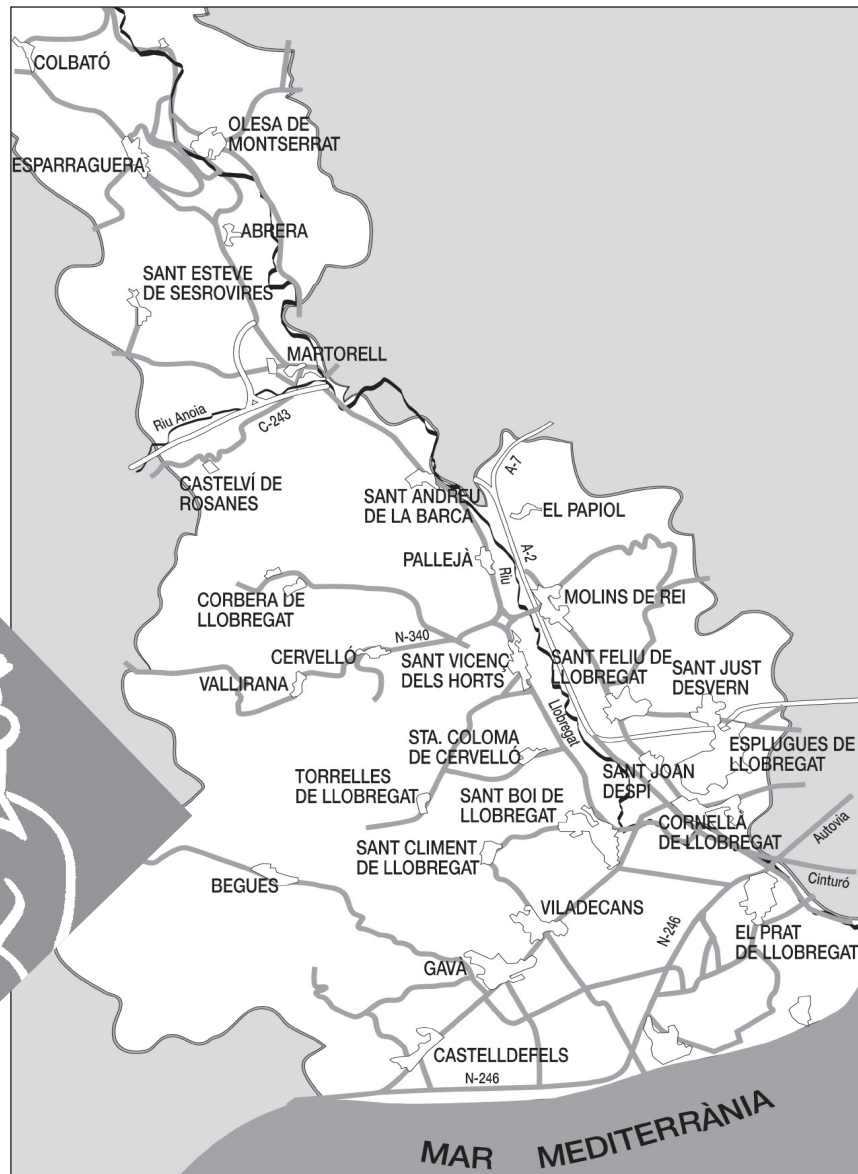

14

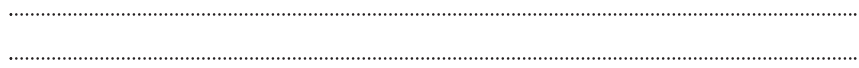
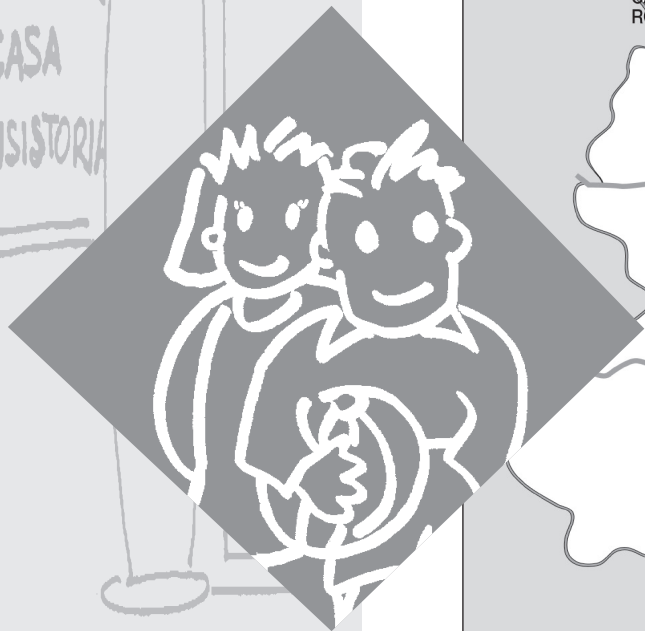



Ajuntament de Cornellà
de Llobregat

FITXA

Cornellà està situat al sud del Baix Llobregat.

El seu territori ocupa 6,9 km².

Hi passa el riu Llobregat.

El creixement de la ciutat s'ha fet en:

- EL PLA (Cornellà de baix) format pels barris CENTRE, RIERA, FATJÓ, FONTSANTA i ALMEDA.
- EL SAMUNTÀ (Cornellà de dalt), constituït pels barris PEDRÓ, LA GAVARRA i SANT ILDEFONS.

15



Departament d'Educació



PEDRÓ

FONTSANTA-FATJÓ

CENTRE

RIERA

LA GAVA

(*) Pinta en el plànol els barris de diferents colors, el riu i les vies de comunicació més importants (carreteres, via del tren).

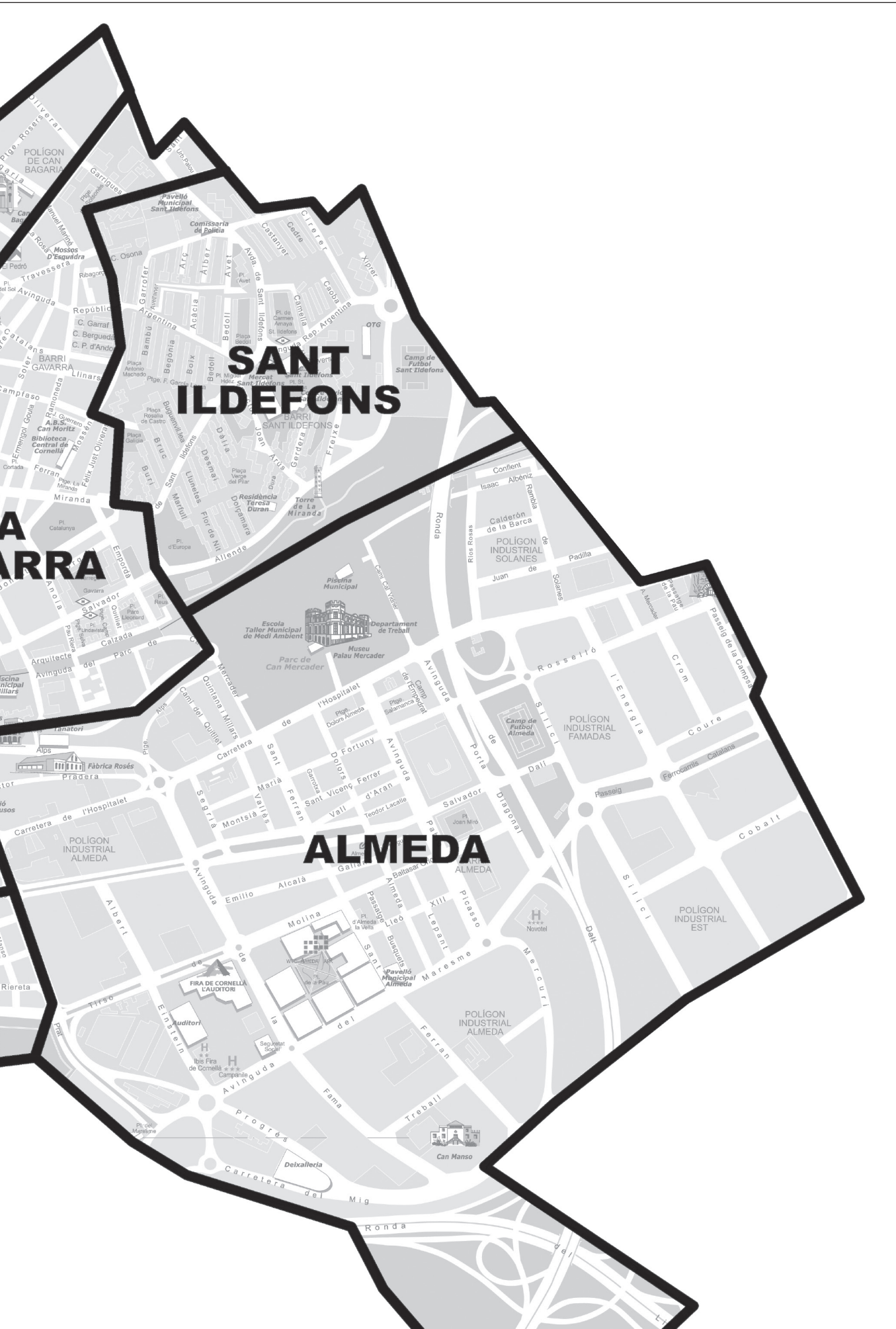



Ajuntament de Cornellà
de Llobregat



Departament d'Educació

FITXA

ELS ORÍGENS

Cornellà de Llobregat és una ciutat que fa moltíssims anys que existeix: els historiadors ens expliquen que el mot Cornellà prové del llatí Cornelius. Al llarg dels segles XIX, XX i XXI s'han trobat restes de ceràmica i edificacions que ens indiquen l'existència d'una antiga vil·la romana. Per això podem afirmar que l'origen de Cornellà es remunta a l'època romana.

Podem dir que vivim en una ciutat mil·lenària perquè els documents més antics que s'han trobat daten de l'any 986. El 1986 vàrem celebrar el Mil·lenari de la ciutat.

Els habitants de Cornellà es diuen cornellanencs i cornellanenques.

(*) Dibuixa al darrere.

(*) Dibuixa el Cornellà dels romans.

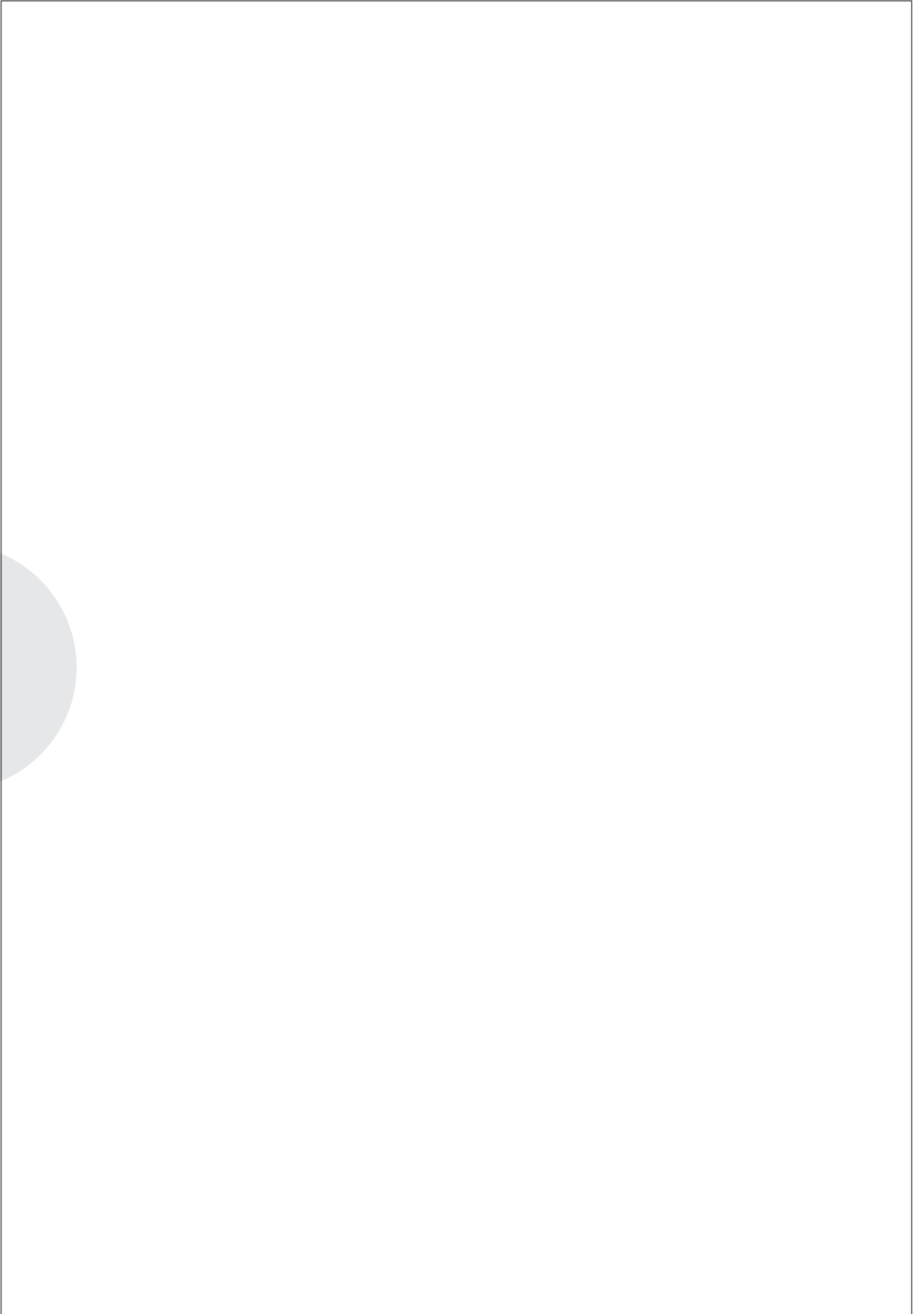



POBLACIÓ I CREIXEMENT

Fixeu-vos atentament ens les dades de les persones que vivien a Cornellà els darrers 65 anys:

any	habitants	any	habitants	any	habitants
1950.....	11.473	1996.....	82.950	2008.....	85.180
1960.....	24.714	1997.....	82.395	2009.....	86.519
1970.....	77.314	1998.....	82.194	2010.....	88.740
1975.....	91.110	1999.....	82.057	2011.....	87.243
1981.....	90.956	2000.....	81.516	2012.....	87.458
1986.....	86.467	2001.....	81.939	2013.....	86.687
1990.....	86.267	2002.....	82.601	2014.....	87.217
1991.....	84.927	2003.....	83.892	2015.....	87.077
1992.....	84.692	2004.....	84.783	2016.....	87.532
1993.....	84.542	2005.....	85.478	2017.....	87.626
1994.....	84.142	2006.....	86.934		
1995.....	83.287	2007.....	86.500		

Us adonareu que la nostra ciutat va créixer molt en poc temps. (Parleu entre tots i totes de quins van ser els motius.)

Respon el qüestionari següent:

1. En quins anys observes que ha crescut el nombre d'habitants?
.....
2. A què creus que va ser degut aquest creixement?
.....
3. La teva família és de Cornellà? (parleu entre vosaltres d'on han vingut i per què).
.....
4. Quantes persones vivim a Cornellà actualment?
.....
5. Què passa ara a la nostra ciutat, augmenta el nombre de persones que hi vivim o disminueix?
Per què?
.....



FITXA

EL PATRIMONI DE LA CIUTAT

Anomenem patrimoni cultural, de la ciutat aquells edificis, objectes, festes i costums que s'han conservat i formen part de la nostra història.

Els edificis, les construccions, els costums, i les festes tradicionals ens ajuden a entendre els orígens de la nostra ciutat i els nostres propis.

Entre els edificis o construccions hi ha:

Les columnes de l'Ajuntament, el Castell del Borni, el Palau Mercader, les masies, les fàbriques, la torre de la Miranda, la Biblioteca Marta Mata...

Col·loca els noms que corresponguin a sota dels edificis o construccions següents:

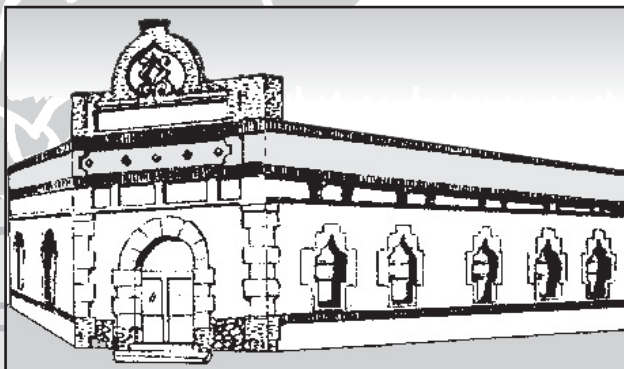
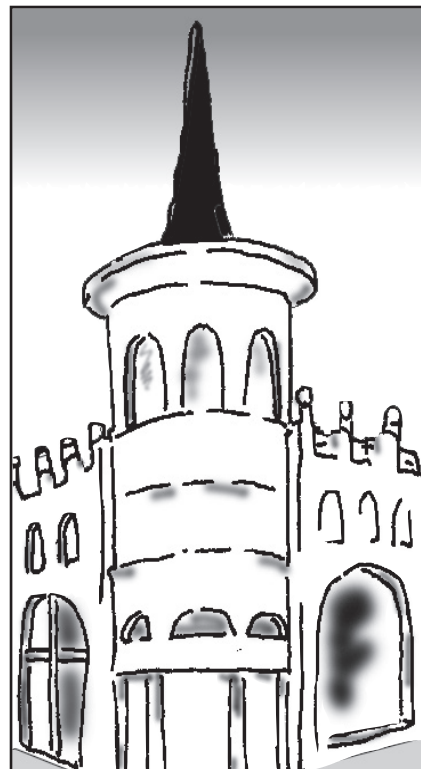
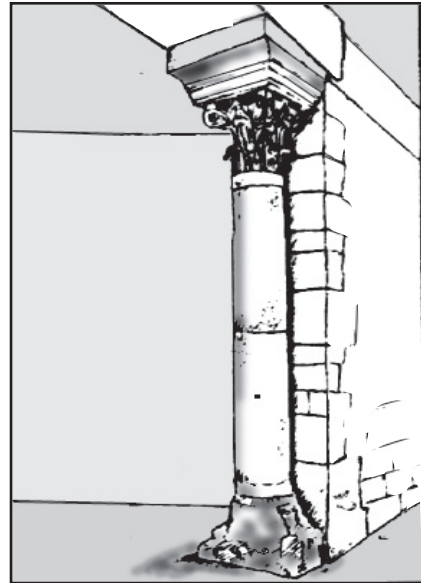



FITXA

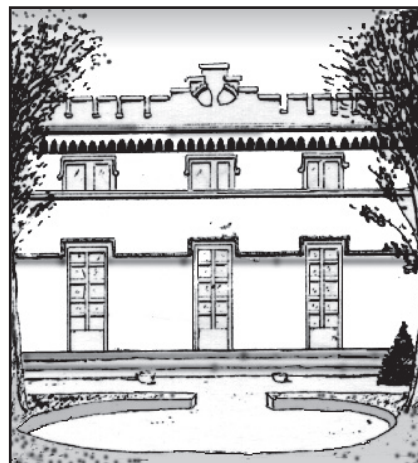



COSTUMS I TRADICIONS DE LA NOSTRA CIUTAT

Tots els pobles tenen el seus costums i tradicions, alguns s'han conservat amb el pas del temps, d'altres han desaparegut, i també n'han sorgit de nous.

A Cornellà celebrem:
La Festa Major, la Nit de Reis,
hi ha castellers, hi ha correfocs...
Afegeix tots els que sàpigues!

Investiga i pregunta als avis o a la gent gran quines festes i costums tenien abans, i fes-ne una llista.

Comenteu amb la classe què ha passat.

A quines conclusions heu arribat?





Ajuntament de Cornellà
de Llobregat

FITXA

De la teva ciutat, què t'agrada i
què no t'agrada.
Parleu-ne a la classe.

Podeu fer una carta i enviar-la
al vostre alcalde.

Benvolgut alcalde

A large rectangular area with horizontal lines for writing a letter to the mayor.